

---

# XIV JORNADAS NACIONALES DE DEBATE INTERDISCIPLINARIO EN SALUD Y POBLACIÓN

*“Salud, derechos y desigualdades: desafíos urgentes”*

---

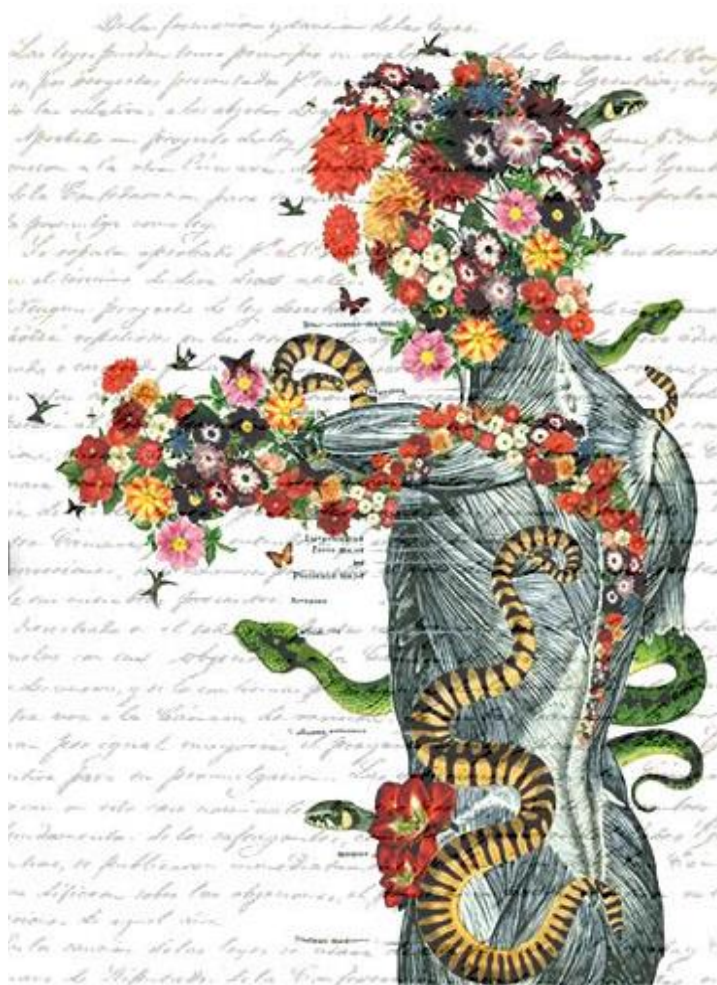

**5, 6 y 7 de agosto, 2020**



INSTITUTO DE INVESTIGACIONES  
**GINO GERMANI**  
Facultad de Ciencias Sociales  
Universidad de Buenos Aires



**Área Salud y  
Población**

---



## XIV JORNADAS NACIONALES DE DEBATE INTERDISCIPLINARIO DE SALUD Y POBLACIÓN

*“Salud, derechos y desigualdades: desafíos urgentes”*

**Buenos Aires 5, 6 y 7 de agosto, 2020**

### **Primera circular: llamado a la presentación de resúmenes**

El Área de Salud y Población del Instituto de Investigaciones Gino Germani de la Facultad de Ciencias Sociales de la Universidad de Buenos Aires invita a las XIV Jornadas Nacionales de Debate Interdisciplinario en Salud y Población “Salud, derechos y desigualdades: desafíos urgentes”, que se llevarán a cabo los días **5, 6 y 7 de agosto, 2020** en la Facultad de Ciencias Sociales, sede Santiago del Estero.

El evento está destinado a investigadoras/es, profesionales, estudiantes, representantes de instituciones y organizaciones sociales del campo de la salud. En el marco de esta edición se llevarán adelante diferentes actividades, como mesas temáticas para la presentación de ponencias, mesas redondas y conferencias con expositoras/es y comentaristas invitadas/os.

Convocamos a la presentación de resúmenes para las mesas de ponencias listadas a continuación. Los resúmenes deberán enviarse **hasta el 23 de marzo, 2020**. El formulario para el envío de resúmenes se adjunta a la presente comunicación. Seleccione la mesa temática más apropiada para su propuesta. Las pautas para la presentación de las ponencias se encuentran al final de la circular.

#### **Información general:**

Email de contacto: [areasaludiigg@gmail.com](mailto:areasaludiigg@gmail.com)

Facebook: <https://www.facebook.com/areasalud.iigg>

Instagram: @areasaludiigg

#### **FECHAS IMPORTANTES**

**PRESENTACIÓN DE RESÚMENES: HASTA EL 23 DE MARZO DE 2020**

**PRESENTACIÓN DE PONENCIAS: HASTA EL 19 DE JUNIO DE 2020**

**JORNADAS: 5, 6 Y 7 DE AGOSTO DE 2020**



---

## Mesas de ponencias

### **Mesa 1: Sexualidades: salud y derechos sexuales**

**Coordinadores:** Josefina Brown (CONICET/ IIGG-UBA); Hernán Manzelli (CENEP/CONICET/UBA) y Silvia Mario (UNLu)

**Comentaristas:** A designar

**email:** [mesa1jornadas2020@gmail.com](mailto:mesa1jornadas2020@gmail.com)

#### **Descripción:**

El objetivo de esta mesa es discutir investigaciones sobre salud reproductiva, derechos sexuales reproductivos y no reproductivos, atendiendo a los cambios históricos y a la situación actual en Argentina en perspectiva regional. Se espera recibir aportes provenientes de la investigación empírica (cuantitativa, cualitativa o metodología de investigación mixta), como de la revisión del conocimiento y la reflexión teórico-epistemológica sobre diferentes dimensiones de estos temas.

Entre las posibles áreas de análisis se incluyen: salud sexual y reproductiva, atención en servicios de salud, interrupción legal del embarazo, maternidades, no maternidades, anticoncepciones, procesamientos culturales de los cuerpos, abortos, salud sexual y reproductiva, en tanto experiencias personales y subjetivas cuanto como asuntos públicos y políticos. También se espera recibir trabajos de investigación empírica sobre algunos de los temas que podrían incluirse bajo el genérico “derechos (no) reproductivos y sexuales”, sobre todo en asuntos o poblaciones poco estudiadas o con perspectivas o abordajes poco explorados. Por ejemplo, maternidades trans, homoparentalidades, maternidades y abortos y abortos en niñas, adultos mayores, lesbianas, bisexuales, intersexuales, gays, etcétera; subrogación de vientres, salud sexual y (no) reproductiva de personas con distintos tipos de discapacidades, heterosexuales o no heterosexuales, (cis) varones o mujeres; nuevas tecnologías de reproducción, etc.

Esta sesión es organizada por la Comisión Científica de Nupcialidad y Reproducción de la Asociación de Estudios de Población de Argentina junto con el área de Salud y Población del Instituto Gino Germani, Facultad de Ciencias Sociales, Universidad de Buenos Aires.



## **Mesa 2: Atención y cuidado de la salud de la población LGBTNB. Derechos, instituciones, prácticas y discursos en tensión**

**Coordinadorxs: An Millet (RISaM Bonaparte); Ana Mines Cuenya (IIGG-UBA/UNLaM)  
Anahí Farji Neer (IIGG-UBA); María Emilia Villalba (UBA/UNTREF)**

**Comentaristas: A designar**

Email: [mesa2jornadas2020@gmail.com](mailto:mesa2jornadas2020@gmail.com)

### **Descripción:**

Esta mesa propone un espacio de intercambio de producciones que aborden las particularidades inherentes a la atención y cuidado de salud de lesbianas, gays, bisexuales, trans y no binaries (LGBTNB). Se invita a presentar propuestas que problematicen, a partir de trabajos teóricos y/o empíricos, las relaciones entre la atención y cuidado de la salud de la población LGBTNB y las experiencias de activismo y/o las demandas de acceso a la salud centradas en las sexualidades no heterosexuales y/o las expresiones de género no reductibles al binarismo genérico. También se alienta la presentación de trabajos que analicen las implicancias del cuidado de la salud para la construcción de identidades genéricas y sexuales, así como las estrategias colectivas de autocuidado, la producción de discursos de crítica a la normalización corporal, las relaciones entre la autonomía corporal y las prácticas de cuidado desarrolladas por la población LGBTNB, las múltiples formas de violencia y discriminación que el sistema de salud ejerce en el abordaje de la salud de la población LGBTNB y las prácticas de resistencia de usuarixs y trabajadorxs de la salud, los obstáculos y facilitadores para la exigibilidad del derecho a la salud por parte de la población LGBTNB, la presencia de prácticas y discursos heteronormativos, cissexistas y/o adultocéntricos en las instituciones de salud, los procesos de medicalización-desmedicalización y patologización-despatologización, así como los modos en que la biotecnología y sus avances intervienen en dichos procesos

## **Mesa 3: Trabajo, salud y derechos**

**Coordinadores: Alejandro Capriati (IIGG-UBA/CONICET), María José Itatí Iñiguez (UBA)**

**Comentaristas: A designar**

Email: [mesa3jornadas2020@gmail.com](mailto:mesa3jornadas2020@gmail.com)

### **Descripción:**

Las condiciones de trabajo y empleo constituyen un determinante central del proceso de salud, enfermedad, atención y cuidado de las poblaciones. El trabajo puede ser fuente de realización personal, anclaje de subjetividad y medio de subsistencia. Al mismo tiempo, el trabajo puede ser causal de enfermedades, accidentes, procesos de desgaste en la salud y



fallecimientos. Pese a la centralidad del trabajo para la salud, la interacción entre estas dimensiones de la realidad social está poco visibilizada, tanto desde el campo de la salud pública, como de las políticas laborales, sectoriales y/o académicas.

Convocamos a la presentación de resultados de investigaciones en el campo de la salud laboral, tanto conceptuales como empíricos, que aborden algunas de las múltiples intersecciones entre trabajo, salud y derechos. Entre las temáticas sugeridas se encuentran: el impacto de las condiciones de trabajo y/o condiciones de empleo en la salud; los efectos de ciertos riesgos o cargas medioambientales y/o psicosociales; los riesgos particulares que revisten algunas actividades económicas o procesos productivos; la situación de mayor exposición de ciertos grupos o colectivos como trabajadores/as jóvenes, mujeres u otros géneros no hegemónicos y/o adultos mayores; aspectos vinculados al género en el ámbito laboral y problemáticas de salud laboral prevalentes como adicciones, violencia, entre otras. Asimismo, también se invita a reflexionar sobre la cobertura y tratamiento por el sistema sanitario de las problemáticas de salud laboral y sobre las políticas públicas y/o sectoriales existentes en esta materia.

#### **Mesa 4: Formación y condiciones de trabajo en salud**

**Coordinadoras: Paula Lehner y Marisa Ponce (IIGG-UBA); Grisel Adissi (UNPAZ, UNAJ) y Marina Rojo (FMED- UBA)**

**Comentaristas: A designar**

**Email: [mesa4jornadas2020@gmail.com](mailto:mesa4jornadas2020@gmail.com)**

#### **Descripción:**

Esta mesa se propone crear un ámbito para la reflexión y el intercambio en torno a la formación y las condiciones de trabajo en salud. Los cambios en el perfil demográfico y epidemiológico de la población influyen en el desarrollo de nuevas capacidades de los y las trabajadores/as de la salud, en un contexto caracterizado por la precarización de las condiciones de trabajo, el déficit en los niveles de calificación de distintas ocupaciones del sector, la deficiencia de infraestructura e insumos en el sistema de salud y la aplicación de nuevas tecnologías, entre otros factores importantes. Todo ello amerita actualizar la mirada sobre temas aún por resolver bajo renovadas políticas de corte neoliberal.

Invitamos a enviar sus contribuciones a investigadores/as de las ciencias sociales y la salud que realicen trabajo teórico y/o empírico en el contexto nacional y latinoamericano. Asimismo, son bienvenidas las experiencias de formadores/as y trabajadores/as de la salud que reflexionen sobre sus prácticas. Se aceptarán trabajos que aborden:



- Los procesos de formación, entrenamiento y profesionalización de los y las trabajadores/as de la salud
- Los y las trabajadores/as como mediadores de los procesos de búsqueda, atención y cuidado de la salud de la población
- Las desigualdades de género, generación, clase y etnia entre los y las trabajadores/as de la salud
- La inserción laboral de los y las trabajadores/as de la salud, las condiciones de trabajo y sus regulaciones
- Las tensiones entre saberes, prácticas, autonomía, especialización y delimitación de injerencias profesionales
- La incidencia de las nuevas tecnologías en los procesos de trabajo en salud
- La salud de los y las trabajadores/as de la salud

### **Mesa 5: Nuevas Tecnologías de Comunicación y Salud**

**Coordinadoras: Paula Rodríguez Zoya (CONICET/ IIGG-UBA/ UNTREF), Mónica Petracci (IIGG-UBA) y Emilia Elicabe (IIGG-UBA)**

**Comentarista: Marina Ridaó (FMED-UBA)**

**Email: [mesa5jornadas2020@gmail.com](mailto:mesa5jornadas2020@gmail.com)**

#### **Descripción:**

Proponemos un espacio de intercambio y reflexión sobre las transformaciones y desafíos que generan las Nuevas Tecnologías de Información y Comunicación (NTIC) en distintos ámbitos y prácticas de salud, motorizados por los fenómenos de e-Health y Big Data. E-Health – llamada también salud electrónica, telemedicina o ciber salud– refiere a la utilización de las NTIC en la atención, monitoreo, documentación y prevención en salud. Los Big Data implican la generación y gestión de grandes volúmenes de información. Cuando las prácticas en salud son informatizadas y devienen e-Health, las bases de datos médicos y sanitarios se vuelven objeto de problematización y un desafío para la gestión de la salud.

Invitamos a enviar ponencias basadas en hallazgos de investigaciones, resultados de intervenciones, relatos sistematizados de experiencias y reflexiones sobre e-Health desde los enfoques de Comunicación y Salud, Gubernamentalidad, Género y Derechos, entre otros, que aporten al diálogo académico sobre algunos de estos interrogantes disparadores: ¿En qué prácticas del campo de la salud se ponen de manifiesto la e-Health y los Big Data? ¿Qué aplicaciones y desafíos surgen para las políticas públicas, los sistemas de salud y las relaciones médico-paciente? ¿Qué roles tiene la comunicación en los procesos de informatización y gobierno de la salud?



## **Mesa 6: Salud Mental, derechos humanos y desigualdades. Políticas, investigaciones y experiencias para reflexionar sobre el futuro**

**Coordinadoras:** Silvia Faraone (GESMyDH- IIGG/UBA), Eugenia Bianchi (GESMyDH-IIGG/UBA-CONICET), Milagros Oberti: (GESMyDH-IIGG/UBA), Flavia Torricelli (GESMyDH-IIGG/UBA), Ana Silvia Valero (GESMyDH-IIGG/UBA-UNLP) y Paula Cantorn (GESMyDH-IIGG/UBA)

**Comentaristas:** A designar

**Email:** [mesa6jornadas2020@gmail.com](mailto:mesa6jornadas2020@gmail.com)

### **Descripción:**

En salud mental conviven diversas tradiciones teóricas y metodologías de investigación. En una coyuntura que exige reflexiones sobre el futuro, es acuciante una tarea ético-política de doble cuño. Por una parte, cartografiar las transformaciones profundas, vertiginosas y simultáneas relacionadas con legislaciones, dispositivos, tecnologías, saberes, prácticas y discursos, de diferentes actores sociales, tanto públicos como privados. Por otra parte, inscribir los procesos contemporáneos en una genealogía de conflictos y disputas de los que la salud mental viene participando históricamente, como así también trazar los futuros posibles de estas transformaciones, abriendo la dimensión de la resistencia a un análisis crítico.

En este marco, como investigadoras del campo de la salud mental y los derechos humanos nucleadas en el GESMyDH, reactualizamos las fructíferas experiencias de trabajo desde 2014 en estas Jornadas, invitando nuevamente a compartir y debatir ponencias que presenten experiencias, investigaciones empíricas y/o reflexiones teóricas de problemáticas actuales e históricas enfocadas en salud mental y ciencias sociales, que incluyan entre otros tópicos a: procesos de des/institucionalización; encierro y manicomio; bio/medicalización, políticas de la vida y gubernamentalidad; interculturalidad; desigualdades; género y diversidades sexuales; legislación y protección/vulneración de derechos; psicofármacos, diagnósticos, cuidados y tratamientos; trauma social; programas y políticas públicas y comunitarias; formación profesional.



### **Mesa 7: Construcciones sociales de la (dis)capacidad: cuerpo, salud y ciudadanía**

**Coordinadoras/es:** María Pía Venturiello (CONICET/IIGG-UBA), Cecilia Palermo (CONICET/ IIGG-UBA), María Victoria Tiseyra (IIGG-UBA)

**Comentaristas:** Carolina Ferrante (CONICET), Carolina Najmias (IIGG-UBA)

**Email:** [mesa7jornadas2020@gmail.com](mailto:mesa7jornadas2020@gmail.com)

#### **Descripción:**

El reconocimiento de la discapacidad como objeto de estudios de las ciencias sociales es un campo en expansión que genera una amplitud de visiones e interrogantes respecto a los enfoques que asume esta temática. Ante ello, esta mesa se propone entablar un diálogo en torno a diversos ejes: salud, educación, trabajo, género, sexualidades y otros ámbitos de la vida que expresan la inclusión social, la participación ciudadana y las demandas (des)atendidas de esta población.

Bajo la premisa que la adopción de un abordaje interseccional de la discapacidad permite pensar cómo ésta categoría se entrelaza con otros factores estructurales de desigualdad, convocamos a la presentación de resultados, avances de investigaciones, reflexiones teóricas o experiencias que ahonden en distintos temas.

Proponemos, por tanto, reflexionar en torno a: los procesos de construcción social de la discapacidad; los procesos de control y disciplinamiento sobre los cuerpos; los recorridos y transformaciones en las políticas públicas; los avances y retrocesos en el reconocimiento efectivo de derechos; las redes de cuidados en salud y rehabilitación; la dependencia y el cuidado familiar; la autonomía personal y los apoyos para la vida independiente; la incorporación de la perspectiva de género y las barreras en el acceso a derechos sexuales y reproductivos.

### **Mesa 8: Cuidados, gestaciones y crianzas: problematizando los límites y posibilidades de nuevos activismos, experiencias y biografías en las “mapaternidades”**

**Coordinadoras:** María Jimena Mantilla (CONICET-IIGG-UBA) y Belén Castrillo (CONICET)

**Comentarista:** Leila Abdala (CONICET)

**Email:** [mesa8jornadas2020@gmail.com](mailto:mesa8jornadas2020@gmail.com)

#### **Descripción:**

En las últimas décadas comenzaron a adquirir mayor visibilidad ciertos estilos de mapaternidad centrados en reivindicar: el lugar de la fisiología en el parto y el nacimiento, la crianza con apego, y los placeres y derechos asociados a la construcción de modalidades





familiares que ponen en cuestión las dicotomías naturaleza-cultura, público-privado, entre otras construcciones binarias que forman parte del sentido común.

La mesa espera reunir trabajos de investigación que exploren ya sea mediante métodos cualitativos o cuantitativos, las experiencias colectivas y /o personales de hombres y mujeres que problematizan sus maternidades. Reflexiones socioantropológicas en torno a experiencias de parto respetado, violencia obstétrica, crianza respetuosa, nuevas expertises (doulas, consultora en crianza, etc), activismos y foros en las redes sociales, serán bienvenidas en virtud de dialogar con la sociología y antropología de la salud, de los nuevos movimientos sociales, de la reproducción y de las nuevas espiritualidades.

### **Mesa 9: Cuidados, familias, salud y migraciones**

**Coordinadoras: Liliana Findling (IIGG-UBA), Paula Lehner (IIGG-UBA) y Paula Estrella (IIGG-UBA-UNA), Natacha Borgeaud Garciandia (FLACSO, Buenos Aires) y Vilma Paura (UNTREF/CIEPSU)**

**Email: [mesa9Jornadas2020@gmail.com](mailto:mesa9Jornadas2020@gmail.com)**

#### **Descripción:**

Las actividades de cuidado hacia las personas dependientes (niños y adultos mayores) han cobrado relevancia en los últimos años a raíz de las profundas transformaciones socio-demográficas que afectan a las familias, y especialmente a las mujeres. La reducción del tamaño de los hogares, el alargamiento de la vida y la mayor participación de las mujeres en el mercado de trabajo han provocado una disminución en la cantidad de miembros en el hogar con disposición para el cuidado. El cuidado hacia otros remite, como condición necesaria, el ejercicio de derechos, la disminución de las desigualdades y la necesidad de diseño de políticas públicas. Se convoca a presentar ponencias basadas en trabajos de investigación en los siguientes ejes:

El cuidado desde el enfoque de derechos

- Cuidado y políticas públicas
- El trabajo del cuidado
- Género y cuidados
- Servicios de salud y cuidados
- Modos de cuidar de ayer y de hoy
- Cuidados y descuidos: percepciones sobre el auto-cuidado de la salud
- Familias y cuidado de niños/as y de adultos mayores
- Conciliación familia y trabajo
- Cuidado en la organización de la vida cotidiana



### **Mesa 10: *Medicinas alternativas y otras formas de cuidados de la salud***

**Coordinadores:** Jorge Luis Berra (Director de Fundación de Salud Ayurveda Prema, Centro Colaborativo Gujarat Ayurved University-India y Sede Cátedra Ayurveda, Ministry of AYUSH, Government of India); Betina Freidin (CONICET-IIGG-UBA) y Maximiliano Marentes (CONICET-IIGG-UBA-UNSAM)

**Email:** [mesa10jornadas2020@gmail.com](mailto:mesa10jornadas2020@gmail.com)

#### **Descripción:**

En esta mesa temática, se invita a presentar trabajos que reflexionen sobre medicinas alternativas como el ayurveda, la medicina china y la homeopatía, así como otras prácticas de salud que, sin integrar un sistema, propongan experiencias diferentes al sistema médico hegemónico alopático. Se buscan recibir propuestas de trabajos de corte teóricos o empíricos que reflejen el acceso a este tipo de prácticas de salud, las condiciones sociales de difusión de estas medicinas en los últimos años, las trayectorias terapéuticas por la cual las personas acceden a ellas, entre otras temáticas. Al mismo tiempo, se espera recibir propuestas de trayectorias de profesionales de la salud que incorporaron herramientas de estos sistemas en sus prácticas, reflexiones en torno a experiencias con pacientes, los alcances y limitaciones de profesionales a la hora de poner en práctica este tipo de abordajes médicos, entre otras.

### **Mesa 11: *Turismo y salud: movilidades en busca de cuidado y bienestar***

**Coordinadoras:** Bárbara Catalano (CONICET-IIGG-UBA) y Silvia Alejandra Tapia (CONICET- IIGG-UBA)

**Comentaristas:** A designar

**Email:** [mesa11jornadas2020@gmail.com](mailto:mesa11jornadas2020@gmail.com)

#### **Descripción:**

Desde la antigüedad y en diversos contextos sociohistóricos –pasando por los baños termales en la Roma Antigua o los circuitos del Grand Tour europeo– se han producido prácticas de viajes en busca de tratamientos, bienestar y cuidado de la salud (Turner y Ash, 1991; Pastoriza, 2011). Tales desplazamientos estuvieron asociados a los efectos terapéuticos atribuidos a ciertos climas y entornos naturales. Asimismo, respondieron a la necesidad de acceder a recursos biomédicos –profesionales y tecnologías especializadas en enfermedades, aspectos reproductivos, odontología, etc–, a tratamientos con fines estéticos o a prácticas y espacios de ocio y recreación considerados saludables. A su vez, en torno a dichas prácticas y los actores intervinientes –Estado, mercado, usuarios, prestadores– se han generado procesos



como la mercantilización de la salud y el bienestar (Pocock & Phua, 2011), impactando en establecimientos médicos, recreativos o en el mercado inmobiliario urbano.

Tales fenómenos han sido estudiados bajo categorías como “turismo en/de salud”, “turismo de bienestar” o “turismo médico”, muchas veces entendidas como sinónimos, aun dando cuenta de prácticas y motivaciones diferentes. En esta mesa invitamos a presentar ponencias, especialmente resultantes de investigaciones empíricas, que analicen: movilidades asociadas al tratamiento, cura o rehabilitación (por fines médicos, de bienestar o estéticos); obstáculos y facilitadores (simbólico y material) para el acceso a espacios de ocio y recreación; significaciones y prácticas vinculadas a entornos naturales, salud y bienestar; aspectos institucionales, territoriales, políticas o recursos ligados a desplazamientos en busca de bienestar, cuidado en salud y atención de enfermedades, entre otros.

### **Mesa 12: Metodologías de investigación en salud**

**Coordinadores: Pablo Di Leo (IIGG-UBA), Mercedes Krause (IIGG-UBA), Silvia Baez (FMED-UBA), Sebastián Sustas (IIGG-UBA).**

**Comentaristas:** A designar

**Email:** [mesa12jornadas2020@gmail.com](mailto:mesa12jornadas2020@gmail.com)

#### **Descripción:**

En el campo de la salud, como en otros campos, el diseño de investigación nos permite producir conocimiento de manera sistemática. Ello implica problematizar y pensar críticamente, alejándonos tanto del razonamiento de sentido común como de estructuras epistemológicas rígidas que ocultan tras una aparente “objetividad” sus reales vinculaciones con los diagramas de poder imperantes. Diferentes estrategias teórico-metodológicas habilitan diversas preguntas y grados de involucramiento con nuestro sujeto, objeto o fenómeno de estudio y de intervención social en el campo de la salud. Las Jornadas Nacionales de Debate Interdisciplinario en Salud y Población se presentan como un espacio fructífero para la reflexión en torno a decisiones teóricas y prácticas a la hora de llevar adelante una investigación.

En este marco, la presente mesa de ponencias invita a presentar trabajos que aborden las siguientes líneas temáticas:

- Debates respecto de la producción de conocimiento en el campo de salud, los saberes involucrados y las formas en que se divulgan y/o transfieren esos conocimientos.
- Epistemologías y estrategias metodológicas emergentes para investigar en el campo de la salud.
- Diálogos, tensiones y complementación de enfoques metodológicos en investigación en salud: estrategias de triangulación e integración metodológica.
- Enfoques disciplinares y transdisciplinares en la investigación en salud.



- Horizontes de transformación social y metodologías de intervención-acción.
- Diseños y problemas metodológicos de proyectos en elaboración o en curso.

### **Mesa 13: Etnografía como enfoque, como método y como texto en el campo de la salud**

**Coordinadoras/es: Candela Heredia (IIGG-UBA) y Paula Estrella (IIGG-UBA)- GET de Antropología y Salud, IDES.**

**Comentaristas: A designar**

**Email: [mesa13jornadas2020@gmail.com](mailto:mesa13jornadas2020@gmail.com)**

#### **Descripción:**

Existen diferentes modos de concebir y realizar etnografías. En el marco de esta mesa, nos interesa reflexionar sobre el trabajo etnográfico en el campo de la salud: las condiciones de producción, circulación y recepción de las etnografías; los registros de campo; la co-construcción de las perspectivas nativas; la elaboración del texto etnográfico a partir del trabajo de campo y sus interpretaciones; los modos de escribir/ estilos etnográficos; las relación profunda y prolongada con los sujetos de estudio; la convivencia con el padecimiento; la ética situada; las diversas formas del “estar ahí”; las tareas de análisis e interpretación de las prácticas, experiencias y narrativas; las “devoluciones”; las posiciones y la posicionalidad etnográfica; las relaciones de conflicto, poder y negociación al hacer etnografías en salud.

El propósito de esta mesa es promover la discusión en torno las condiciones de producción del conocimiento antropológico en el ámbito de la salud, centrándonos en la etnografía entendida como enfoque, método y texto. Por ello invitamos a este espacio a aquellos/as que estén realizando trabajo de campo etnográfico en torno de las dimensiones culturales, políticas, económicas y morales de los procesos de salud-enfermedad-atención-cuidados.

### **MESA 14: Abordajes para los consumos de drogas: experiencias de investigación e intervención en promoción, prevención, asistencia y políticas públicas**

**Coordinadores/as: María Bordoni (Hospital J. T. Borda-SEDRONAR), Ana Laura Azparren (IIGG-UBA/CONICET), Paloma Dulbecco (IIGG-UBA), Martín Güelman (IIGG-UBA/CONICET) y Romina Ramírez (IIGG-UBA)**

**Email: [mesa14jornadas2020@gmail.com](mailto:mesa14jornadas2020@gmail.com)**

#### **Descripción:**

En las últimas décadas, el consumo de drogas se ha consolidado como un problema público en Argentina. La creciente demanda de respuestas y la urgencia que muchas veces revisten, así como las controversias públicas alrededor de las mismas, han obstaculizado, en



ocasiones, la sistematización de experiencias por parte de los equipos de investigación e intervención que abordan la temática. Desde esta mesa, convocamos a presentar resultados de investigaciones y sistematizaciones de experiencias que describan y analicen procesos de planificación, debate e implementación de políticas públicas sobre consumos problemáticos de drogas y/o dispositivos orientados a su promoción, prevención y asistencia (grupos de autoayuda, tratamientos ambulatorios, intervenciones clínicas, comunidades terapéuticas con o sin orientación religiosa o espiritual, abordajes comunitarios, acciones territoriales, entre otros).

### **Mesa 15: *Violencias y salud: enfoques y debates transdisciplinarios***

**Coordinadores: Martín H. Di Marco (CONICET/IIGG-UBA/IDAES) y Matias Bruno (CENEP/ Redaepa)**

**Email: [mesa15jornadas2020@gmail.com](mailto:mesa15jornadas2020@gmail.com)**

#### **Descripción:**

El objetivo de esta mesa es convocar y reunir estudiantes, tesis y/o investigadores abocados al estudio de las violencias, en un sentido amplio. Se recibirán trabajos cuyos aportes empíricos, teóricos y/o metodológicos contribuyan al conocimiento de la violencia y salud. Dada la amplitud conceptual de las violencias, así como la dispersión metodológica y disciplinar de los enfoques que las han estudiado, se promoverá la presentación y discusión de ponencias con diferentes aproximaciones teóricas y metodológicas en un esfuerzo por reforzar un diálogo sobre la temática que trascienda las perspectivas disciplinares.

Se convoca a presentar estudios sobre: violencia basada en género, violencia contra los niños, niñas y adolescentes, violencia a adultos mayores, violencia en los ámbitos escolar y laboral. También se espera recibir aportes relacionados con el estudio de la violencia institucional (en contextos de encierro y de salud). Los estudios que tratan sobre actores sociales relacionados con la violencia (fuerzas de seguridad) ó fenómenos transversales (como seguridad ciudadana) también serán considerados. Las investigaciones pueden estar basadas en enfoques cuantitativo, cualitativo o mixto; pueden también ser trabajos de reflexión teórica-epistemológica, análisis histórico, o evaluación y análisis de fuentes y técnicas metodológicas.



## PAUTAS PARA ENVÍO DE RESÚMENES

Completar el formulario adjunto y enviar a la casilla de mail de su mesa hasta el **23 de marzo** de 2020.

Deberá nombrarse el archivo de la siguiente manera:

**RESUMEN\_APELLIDOAUTOR1\_NOMBREAUTOR1\_MESA**

Ejemplo: **RESUMEN\_GONZALEZ\_LUIS\_MESA1**

## PAUTAS PARA ENVÍO DE PONENCIAS

Una vez aceptado su resumen deberá enviar la ponencia **antes del 19 de junio de 2020** a la casilla de correo de la mesa correspondiente.

Deberá nombrarse el archivo de la siguiente manera:

**PONENCIA\_APELLIDOAUTOR1\_NOMBREAUTOR1\_MESA**

Ejemplo: **PONENCIA\_GONZALEZ\_LUIS\_MESA1**

### **Pautas de presentación y formato**

**Incluir en el encabezado:** XIV Jornadas Nacionales de Debate Interdisciplinario en Salud y Población. "Salud, derechos y desigualdades: desafíos urgentes".

Nombre y número de mesa correspondiente: **en negrita y justificado.**

Título del trabajo: **en negrita y justificado.**

Nombre y apellido del o los autores, dirección de e-mail y pertenencia institucional. Documento de Word Extensión: **15 páginas** con referencias bibliográficas, cuadros y gráficos incluidos.

Formato del papel: **A4**

Interlineado: **1,5**

Márgenes superior, inferior, derecha, izquierda: **2,5 cm**

Tipografía: **Arial cuerpo 11**

Se sugiere que el archivo no exceda los **600 KB.**

Cuadros y gráficos: es conveniente que sean pegados como imagen en archivo de texto.

Referencias bibliográficas: incluirlas al final y ordenadas alfabéticamente.



Se recomienda seguir las normas **APA de citado:**

<http://iigg.sociales.uba.ar/files/2011/03/dcdi.pdf>

**Opción de no publicación. Deberá aclararse en la ponencia. Salvo indicación contraria, las ponencias completas se publicarán en el sitio de las XIV Jornadas con ISBN.**

